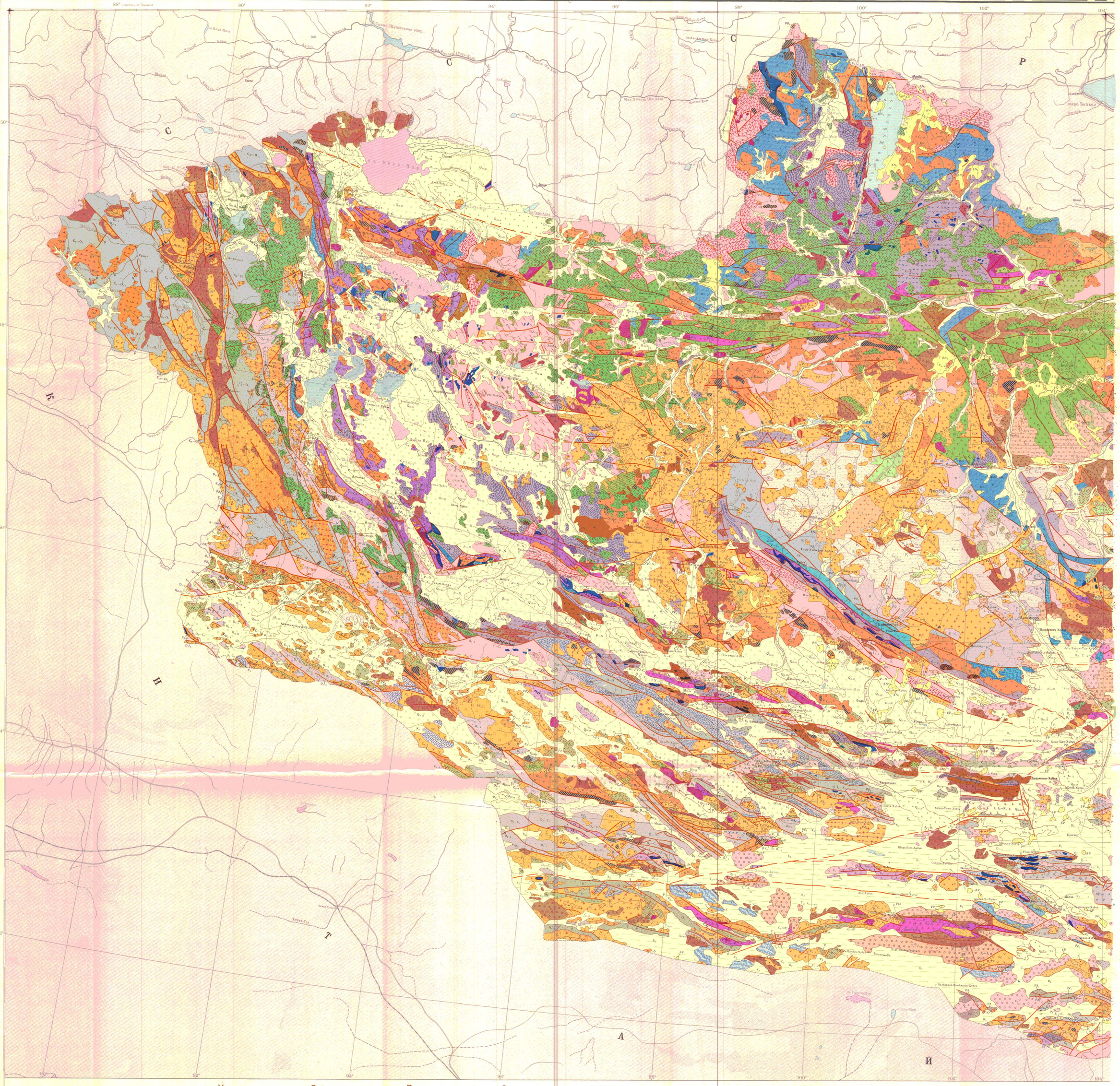
88° к востоку от Гринвича
90°
92°
94°
96°
98°
100°
102°
104°
50°
48°
46°
44°
42°
Соляно-Шушенское вдхр.
оз. Убсу-Нур
оз. Тере-Холь
оз. Чаны
оз. Ак-Алаш-Хем
оз. Хиндиктиг-Хем
оз. Черное
оз. Шара-Нур
оз. Сосо-Нур
оз. Сарыг-Нур
оз. Ак-Хем
оз. Ак-Суг
оз. Ак-Тал
оз. Ак-Тас
оз. Ак-Таштыг
оз. Ак-Тюз
оз. Ак-Чыраа
оз. Ак-Шыгыр
оз. Ак-Эрик
оз. Ак-Эрик-Нур
оз. Ак-Эрик-Хем
оз. Ак-Эрик-Хем
оз. Ак-Эрик-Хем

АКАДЕМИЯ НАУК СССР

СОВМЕСТНАЯ СОВЕТСКО-МОНГОЛЬСКАЯ НАУЧНО-ИССЛЕДОВАТЕЛЬСКАЯ ГЕОЛОГИЧЕСКАЯ ЭКСПЕДИЦИЯ АН СССР И АН МНР

АКАДЕМИЯ НАУК МНР

КАРТА ГЕОЛОГИЧЕСКИХ ФОРМАЦИЙ МОНГОЛЬСКОЙ НАРОДНОЙ РЕСПУБЛИКИ

Масштаб 1:1 500 000

ГЛАВНЫЙ РЕДАКТОР А.Л.ЯНШИН

ЗАМЕСТИТЕЛИ ГЛАВНОГО РЕДАКТОРА:
Н.С.ЗАЙЦЕВ, В.И.КОВАЛЕНКО, Б.ЛУВСАНДАНЗАН, И.В.ЛУЧИЦКИЙ, В.В.ЯРМОЛЮК

Члены редакционной коллегии: С.П.Гаврилова, Е.В.Девяткин, А.Б.Дергунов, М.Жамсран, Л.П.Зоненшайн, Ф.П.Митрофанов, М.С.Нагибина, И.П.Палей, С.В.Ружевцев, О.Томуртогоо, Р.Я.Хасин
Специальное содержание карты разработали: В.А.Благонравов, Г.М.Бодров, Д.Болд, К.Л.Волочкович, С.П.Гаврилова, Д.Гарам, И.В.Годзиенко, А.В.Горегляд, Е.В.Девяткин, А.Б.Дергунов, Д.Доржнамжаа, Н.С. Зайцев, Л.П.Зоненшайн, В.В.Кепежинскас, П.В.Коваль, В.И.Коваленко, И.К.Козаков, А.В.Кравцев, Б.Лувсандаизан, А.Т.Матреницкий, Ф.П.Митрофанов, К.А.Мосиондз, М.С.Нагибина, И.П.Палей, Г.В.Поляков, А.Я.Салтыковский, В.А.Самозванцев, В.С.Самойлов, А.И.Суворов, О.Д.Суетенко, В.И.Тихонов, О.Томуртогоо, Л.В.Филиппов, И.Б.Филиппова, Д.И.Фрих-Хар, П.Хосбаяр, Т.П.Хюппенен, В.Ф.Шувалов, Г.Зэнжин, В.В.Ярмолюк, Р.М.Яшина

1989

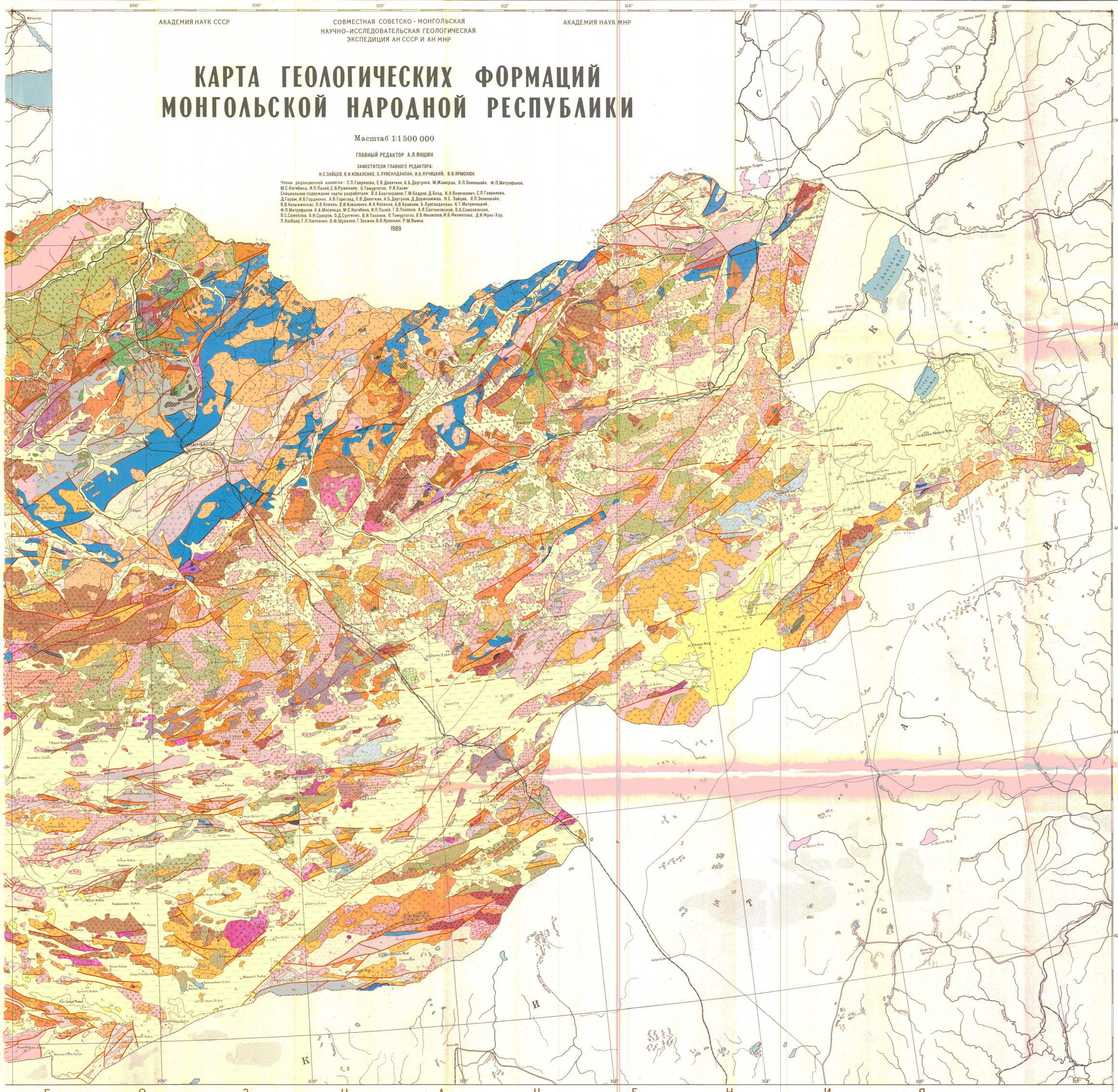
106°
108°
110°
112°
114°
116°
118°
120°
50°
48°
46°
44°
42°
С
С
С
Р
А
Т
А
Т
А
Т